GUINOT
INSTITUT • PARIS

Омолаживающий крем против морщин

Ноябрь 2013

Признаки старения кожи

➸ Клиент замечает признаки старения кожи

Появление линий и морщин (гусиные лапки, межбровные морщины)

Потеря тонуса и эластичности

➸ Косметолог отмечает признаки старения на коже клиента

Причины старения кожи:

- Возраст
- Образ жизни: курение, алкоголь, несбалансированное питание, стресс
- УФ-лучи

Молодая кожа

Молодая кожа

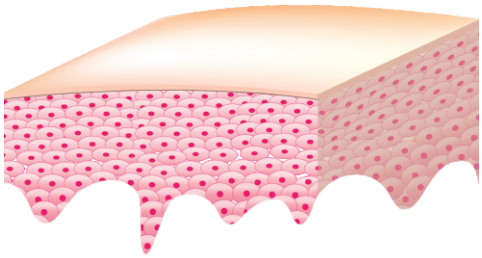

Эпидермис Эпидермис эластичный, хорошее межклеточное сцепление предотвращает трансэпидермальную потерю влаги и обеспечивает оптимальный баланс увлажненности кожи.

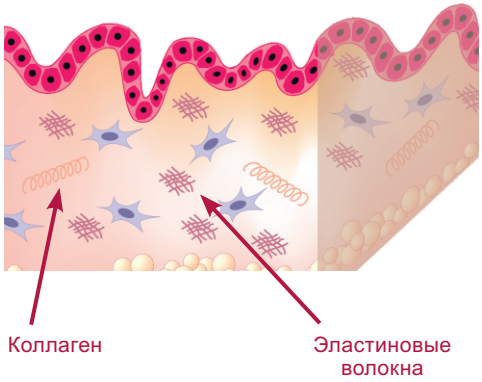

Дерма 99% дермы – это гелеобразное вещество, состоящее из мукополисахаридов, в том числе из гиалуроновой кислоты. Здесь синтезируются волокна коллагена и эластина.

➔ Оптимальный баланс влаги **в дерме** обеспечивает эластичность и упругость кожи.
Оптимальный баланс влаги **в эпидермисе** обеспечивает здоровое сияние кожи.

Возрастная кожа

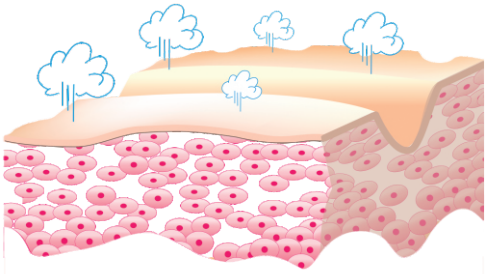

Эпидермис Эпидермис становится тоньше, межклеточное сцепление ослабляется. В результате влага легко испаряется с поверхности кожи.

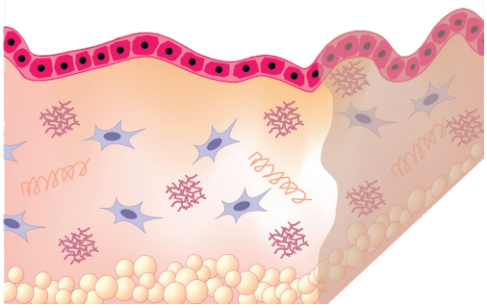

Дерма Активность фибробластов снижается и, следовательно, синтез коллагена и эластина замедляется. Дерма теряет воду, уменьшается ее плотность и толщина.

➔ Толщина дермы уменьшается, снижаются эластичность и упругость кожи.
На поверхности кожи появляются морщины и тонкие линии, кожа теряет сияние.

Creme Vital Antirides
Creme Riche Vital Antirides 888

ДВОЙНОЙ ОМОЛАЖИВАЮЩИЙ ЭФФЕКТ

1 – Разглаживает и увлажняет
2 – Восстанавливает

Разработан специально для сухой кожи

1. Разглаживает и увлажняет

на уровне эпидермиса

Ключевые активные ингредиенты

Высокомолекулярная гиалуроновая кислота:

- Формирует на поверхности лёгкую пленку, мгновенно разглаживая кожу.
- Укрепляет связи между клетками в эпидермисе и таким образом предотвращает трансэпидермальную потерю влаги и появление линий обезвоженности.

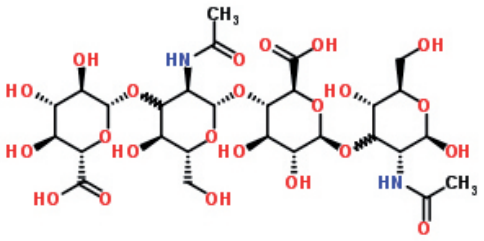

Высокомолекулярная гиалуроновая кислота разглаживает поверхность кожи.

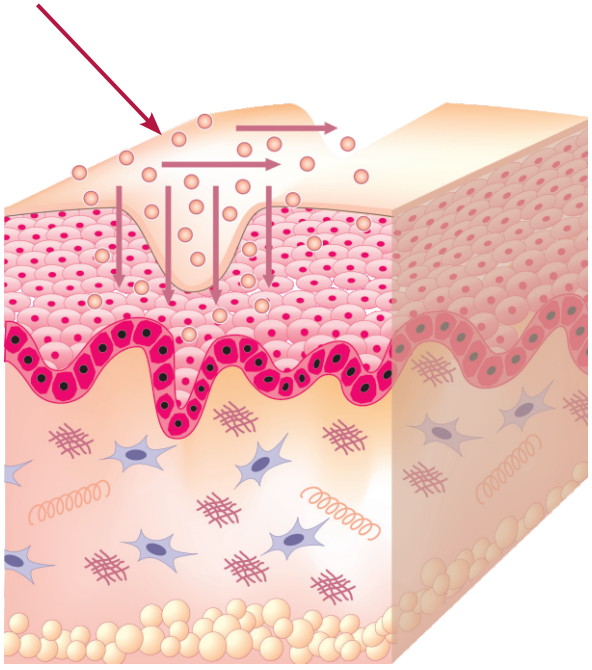

➸ Морщины и тонкие линии разглажены, кожа становится моложе.

1. Разглаживает и увлажняет

на уровне дермы

Ключевые активные ингредиенты

Низкомолекулярная гиалуроновая кислота:

- Активизирует синтез собственной гиалуроновой кислоты и уплотняет кожу.
- Стимулирует синтез коллагена для повышения упругости кожи.
- Обеспечивает антиоксидантное действие для предупреждения появления признаков старения.

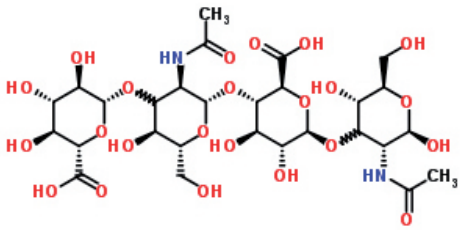

Активизируя метаболизм в фибробластах, низкомолекулярная гиалуроновая кислота стимулирует синтез коллагена и эластина.

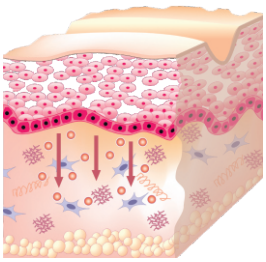

Биопептиды:

- Стимулируют синтез коллагена и эластина для восстановления упругости и плотности кожи.

➸ Кожа становится значительно более плотной и гладкой.

+ Питание

Только Crème Riche Vital Antirides 888

Масло Ши:

- Оказывает интенсивное питательное действие.
- Смягчает и разглаживает кожу.

Липоскин:

- Оказывает питательное действие, восполняет недостаток липидов.
- Обеспечивает мягкость текстуры крема и способствует легкому нанесению.

➸ Уровень липидов восстановлен, кожа мягкая и нежная.

Два крема - две текстуры

Легкая текстура
для
нормальной кожи

Насыщенная текстура
для
сухой кожи

Способ применения

Наносите крем утром и/или вечером на кожу лица и шеи после тщательного очищения.

Упаковка

Розница: тюбик 50 мл, ref. 504500
Тестер: тюбик 50 мл, ref. 640500
Пробник: тюбик 3 мл, ref. 683510

Розница: тюбик 50 мл, ref. 504600
Тестер: тюбик 50 мл, ref. 640600
Пробник: тюбик 3 мл, ref. 683600
Профессиональная упаковка: туба 100 мл, ref. 441600

Консультация

Вопросы к клиенту:

- Какие продукты оказывают наилучшее воздействие на вашу кожу:
  От морщин? Укрепляющие?
- В каких зонах ваша кожа нуждается в восстановлении?
- Какие текстуры Вам нравятся?

Результаты анализа кожи:
Первые признаки старения кожи (морщины и тонкие линии).
Снижение тонуса и эластичности кожи.

Цель клиента: Молодость

Назначения

Косметолог рекомендует подходящий курс процедур, который:

- Разглаживает морщины и тонкие линии
- Укрепляет и восстанавливает кожу

Назначения

Цель: Молодость

Профессиональный уход

HYDRADERMIE

Звездная процедура для здоровья и красоты кожи

LIFTOSOME

Укрепляющая и омолаживающая процедура с Про-коллагеном

Домашний уход

Кремы

Creme Vital Antirides

Creme Riche Vital Antirides 888

Продукты для сияния кожи

Serum Longue Vie

Masque Vital Antirides

Узнайте больше о составе

Crème Vital Antirides
Crème Riche Vital Antirides 888

Guinot обновляет продукты линии Молодость, представляя новую концепцию запуском двух кремов: для нормальной и для сухой кожи. Для этих двух кремов лаборатория Guinot разработала мощный комплекс против морщин. Этот комплекс является комбинацией двух видов гиалуроновой кислоты разных по молекулярному весу и двух биопептидов для комплексной борьбы с морщинами.

Комплекс состоит из:

- **Низкомолекулярной гиалуроновой кислоты** (<1000 кДа), которая проникает в глубокие слои кожи. Фермент гиалуронидаза разбивает её на маленькие активные сегменты, которые проникают в дерму. Действуя как сигнальные молекулы, они активируют фибробласты, вызывая естественный синтез гиалуроновой кислоты в дермальном матриксе. Кожа становится более гладкой, плотной и упругой. Кроме того, низкомолекулярная гиалуроновая кислота стимулирует синтез коллагена I и пролиферацию фибробластов и снижает активность матриксных металлопротеиназ для эффективной борьбы с морщинами. Также гиалуроновая кислота является антиоксидантом, способным подавлять действие свободных радикалов, вызывающих старение кожи.

- **Высокомолекулярной гиалуроновой кислоты** (>1000 кДа), которая не проникает в кожу, но формирует на поверхности лёгкую пленку, которая мгновенно смягчает и увлажняет эпидермис. Она также укрепляет межклеточное сцепление и предотвращает трансэпидермальную потерю влаги. Наконец, благодаря высокой способности удерживать воду она действует как естественный водный резервуар для кожи, обеспечивая интенсивное увлажнение. Линии обезвоженности разглаживаются, и кожа становится более гладкой и нежной.

- **Биопептидов EL и CL,** которые стимулируют синтез эластина и коллагена, способствуя реструктуризации и укреплению кожи.

Crème Riche Vital Antirides разработан для сухой кожи и обогащен маслом ши и комплексом Липоскин для питания кожи и восполнения недостатка липидов.

Узнайте больше о составе

Crème Vital Antirides
Crème Riche Vital Antirides 888

БИОПЕПТИДЫ CL и EL

Действие: реструктуризация, укрепление, противовозрастной эффект

Биопептиды CL и EL состоят из пальмитиновой кислоты, прикрепленной к пептиду: трипептиду GHK в биопептиде CL и гексапептиду VGVPAG в биопептиде EL. Наличие этого липофильного звена повышает сродство пептидов к коже и их проникающую способность .

Трипептид GHK является одновременно фрагментом цепи молекулы коллагена и сигнальной молекулой, участвующей в процесс восстановления кожи. Таким образом, биопептид CL стимулирует синтез коллагена и глюкозаминогликанов (ГАГ), а также защищает и восстанавливает коллаген.

Гексапептид VGVPAG является фрагментом молекулы эластина: это фрагмент «пружины» эластина, который повторяется 6 раз. Он также играет важную роль мессенджера в процессе восстановления и реструктуризации тканей матрикса и увеличивает синтез макромолекул фибробластами.

Биопептиды CL и EL оказывают синергетическое противовозрастное действие. Реструктурируя дермальный матрикс, биопептиды повышают эластичность кожи, укрепляют эпидермис и борются с морщинами.

Узнайте больше о составе

Crème Vital Antirides
Crème Riche Vital Antirides 888

МАСЛО ШИ

Действие: питание, смягчение, регенерация, разглаживание кожи

Это масло получают из мякоти или косточек плодов дерева Ши и оно имеет несколько достоинств:

- масло ши оказывает мощное питательное действие, так как в косточках плодов дерева ши содержится высокая концентрация триглицеридов, состоящих из незаменимых жирных кислот.

- благодаря высокому уровню неомыляемых веществ (более 13%), таких как каристеролы, масло обладает смягчающим и успокаивающим свойствами.

ЛИПОСКИН

Действие: восполняет недостаток липидов, питает, смягчает, увлажняет кожу; улучшает текстуру крема

Липоскин – это растительное масло, выделенное из плодов и семян пальмового дерева. Так как его температура плавления близка к температуре тела, Липоскин придает крему тающую текстуру, а также используется как основа косметических продуктов.

Липоскин питает кожу и восполняет недостаток липидов, богат насыщенными жирными кислотами и ценится за смягчающие свойства.

Эти липиды имеют высокое сродство с кожей и восстанавливают гидролипидную мантию. Благодаря этому трансэпидермальная потеря влаги снижается и кожа становится увлажненной.

Липоскин используется в питательных продуктах и безводных стиках. Он способствует получению кремовой текстуры и легкому нанесению продукта на кожу.